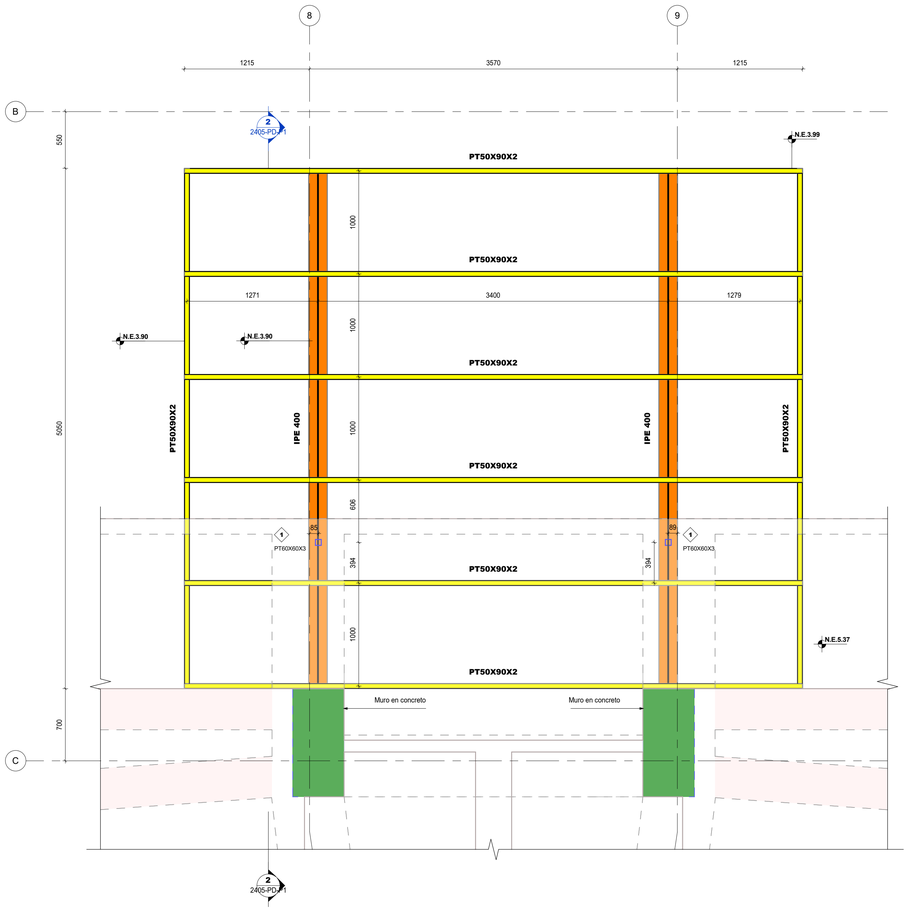


**PLANTA PÉRGOLA METÁLICA**
**Escala 1 : 25**

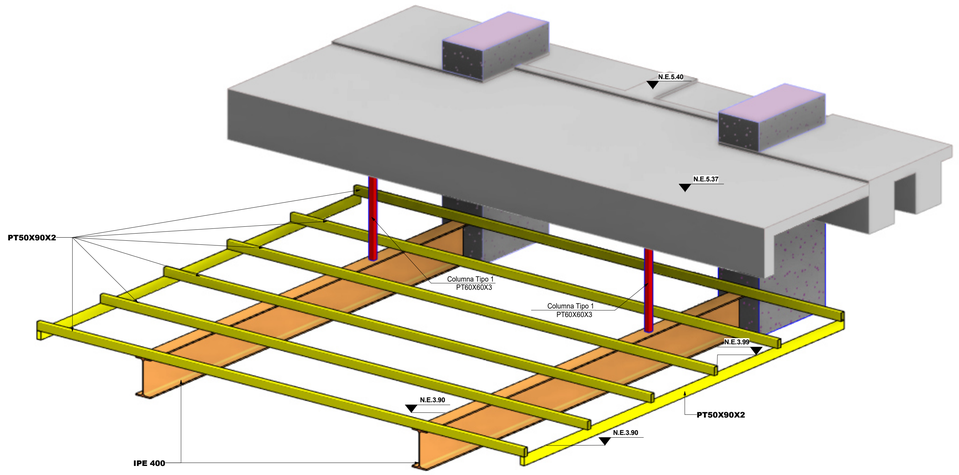


**3D PÉRGOLA METÁLICA**
**Sin escala**

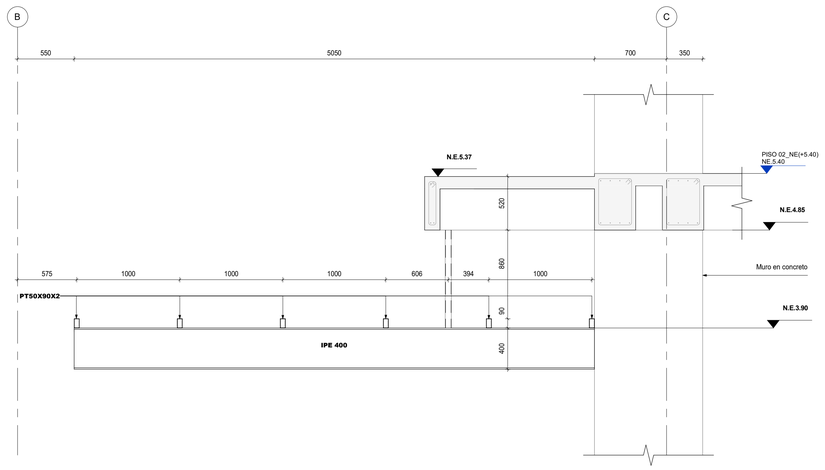


**CORTE 1-1**
**Escala 1 : 25**

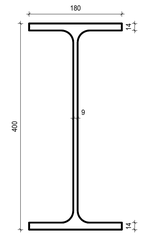


**IPE 400**
**Escala 1 : 5**

**PT50X90X2mm**
**Escala 1 : 5**

**PT60X60X3mm**
**Escala 1 : 5**

## ESPECIFICACIONES PARA ESTRUCTURA METÁLICA:

1. MATERIALES: TODOS LOS MATERIALES DEBEN SER CERTIFICADOS Y EL CONSTRUCTOR DEBE GARANTIZAR LA TRAZABILIDAD DURANTE LA FABRICACIÓN.
• PERFILES TUBULARES RECTANGULARES A500 GR C.
• LÁMINAS DE CONEXIÓN : ASTM A-36
• SOLDADURA: Fu =E70XX
• PROCESOS DE SOLDADURA : AWS D1.1 F5XX
• PERNOS DE ANCLAJE F-1554 Gr. 36
• SOLDADURA: SEGÚN AWS D1.1 TENACIDAD SEGÚN AISC 341 ELEMENTOS DE ALTA DUCTILIDAD
• SOLDADURA: PROCEDIMIENTOS Y SOLDADORES CALIFICADOS DE ACUERDO CON AWS D1.1
• TODOS LOS PROCEDIMIENTOS DE SOLDADURA DEBERÁN SER CALIFICADOS
• TODAS LAS SOLDADURAS DEBERÁN CUMPLIR CON LOS REQUERIMIENTOS INDICADOS EN LA NSR-10 F.3.1.4.4
• ENSAYOS NO DESTRUCTIVOS EN SOLDADURAS: A TODAS LAS SOLDADURAS A TOPE DEBERÁN REALIZARSE ENSAYOS DE ULTRASONIDO O GAMMAGRAFÍA AL 100%
2. PROTECCIÓN:
• LIMPIEZA: SSPC-SP6 SAND BLASTING GRADO COMERCIAL
• RECUBRIMIENTO BASE: IMPRIMANTE ALQUÍDICO DE FOSFATO DE ZINC, 3.0 MILS DE ESPESOR DE PELÍCULA SECA
• ACABADO: ESMALTE ALQUÍDICO, 3.0 MILS DE ESPESOR DE PELÍCULA SECA APLICADO POR ASPERSIÓN
3. TODOS LOS ELEMENTOS QUE REQUIERAN SOLUCIÓN ESTRUCTURAL DEBERÁN SER CONSULTADOS Y APROBADOS POR EL DISEÑADOR ESTRUCTURAL Y CONSTRUIDOS BAJO LAS ESPECIFICACIONES DEL PROYECTO ESTRUCTURAL.
4. ESTOS PLANOS SON DE DISEÑO. EL CONTRATISTA DEBERÁ VERIFICAR DIMENSIONES EN OBRA Y ELABORAR LOS PLANOS DE TALLER Y DE DETALLE Y REMITIRLOS A LA INTERVENTORÍA PARA APROBACIÓN ANTES DE INICIAR FABRICACIÓN
5. CARGAS DE CÁLCULO:
• CARGA MUERTA:
OTROS 15 kg/m²
• CARGA VIVA:
CUBIERTA 50 kg/m²
VIENTO 80 kg/m²
GRANIZO 100 kg/m²

EST - 2405-PD-P1
VERSIÓN PLANO V-01
OBRA No. 1157

CONSTRUCCIONES PLANIFICADAS
Carrera 13 No. 26A - 47 Piso 2
PBX: 339 41 11 Fax: 287 62 16

Robledales
RESERVADO

CONTIENE:

NOMBRE DEL PROYECTO
ROBLEDALES-TORRE PALMERI 1
Dirección AK 7 134 06
DETALLES PERGOLA

ESCALA: INDICADA

ARCHIVO: 1157-EST-2405-PD-P1-DETALLES PERGOLA.DWG
FECHA: 26/01/2026
DIBUJADO POR: JUAN ACUÑA

DISEÑADOR ESTRUCTURAL
ROBERTO AYCARDI FONSECA
TP: 2520257258 CND
DISEÑADOR DE ELMENTOS NO ESTRUCTURALES
VICTOR H. DÁVILA F.
TP: 2520122782 CND
REVISOR ESTRUCTURAL
NICOLAS PARRA GARCIA
TP: 25202-62063 CND
CONSTRUCTOR RESPONSABLE
ALVARO DÍAZ ULLOA
TP: 2520275046 CND

CONSTRUCCIONES PLANIFICADAS
GERENTE DE DISEÑO
DIRECTOR DE ARQUITECTURA
ANDRÉS VALCARCEL
DIRECTOR DE INGENIERÍA
MARIO FERNANDO RIVERA
DIRECTOR DE PRESUPUESTOS
JAVIER CLAVIJO

EQUIPO DISEÑO CPSA
MP, CO, LL, EC.

MODIFICACIONES

| # | Fecha | Emitida por | Modificación |
|---|---|---|---|
| | | | |

VERSIONES DE PLANOS

| Versión | Fecha |
|---|---|
| V-01 | 11-03-2026 |

PROPÓSITO DE LA EMISIÓN

| | |
|---|---|
| DRAFT | |
| Coordinación Técnica | |
| Revisión | |
| Construcción | ✖ |
| Curaduría | |
| Presupuestos | |

MODELO FUENTE: 1157_ROBL-BOG_VIV_ESTR_TP1
17/03/2026
VERSIÓN MODELO: FASE III / V-03

EST - 2405-PD-P1
VERSIÓN PLANO V-01
OBRA No. 1157